



**Istituto di Istruzione Secondaria Superiore  
"Archimede"**

Via Sipione, 147 - 96019 Rosolini (SR)  
Tel.0931/502286 – Fax: 0931/850007  
e-mail: [sris017003@istruzione.it](mailto:sris017003@istruzione.it) - [sris017003@pec.istruzione.it](mailto:sris017003@pec.istruzione.it)  
C.F. 83001030895 - Cod. Mecc. SRIS017003  
Codice Univoco Ufficio: UF5C1Y  
[www.istitutoseptiorearchimede.edu.it](http://www.istitutoseptiorearchimede.edu.it)

**Circolare n.11 del 19/09/2020**

**Alle Studentesse e agli Studenti  
Alle Famiglie  
Al Personale docente e ATA**

**OGGETTO: Suddivisione delle classi, dislocazioni delle sedi e orario provvisorio delle lezioni -  
a.s. 2020/2021**

Si comunica che la dislocazione delle classi e la suddivisione delle tre sedi sono le seguenti:

Sede-Indirizzo		Classi	Varco ingresso/uscita
Sede Centrale Via Sipione PIANO 1°	Liceo -IPC (servizi commerciali)	1C-2A-4B-2D-4A-1L-3B- 5A-5B-3D-4D.	Ingresso 1(scala interna)
Sede-Indirizzo		Classi	Varco ingresso/uscita
Sede Centrale Via Sipione PIANO 2°	Liceo -IPC(servizi commerciali)	1A-1D-5D-1B/E-2L-2B-2C- 3E-3A-4C.	Ingresso 2(Scala estera)

**PIANTA PIANO TERRA**

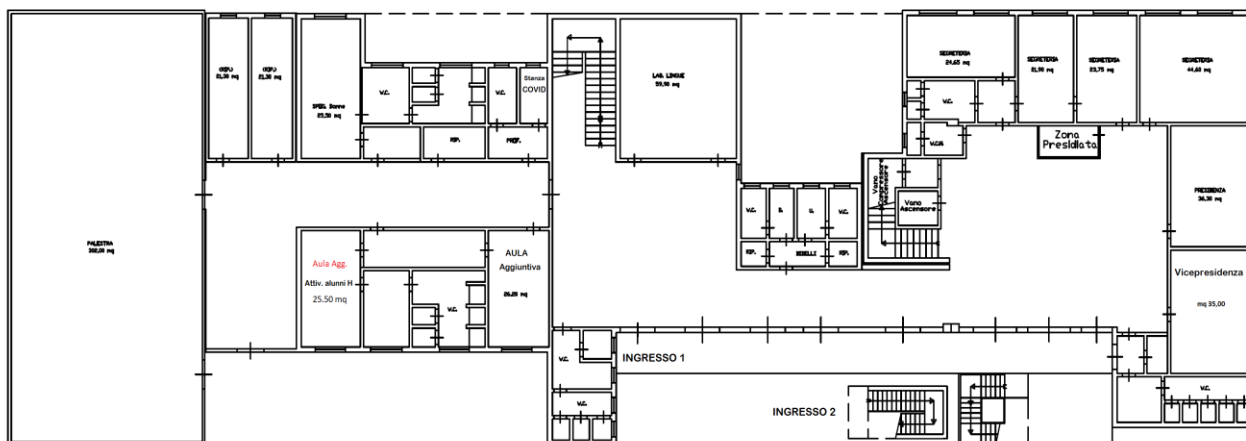

PIANTA PIANO PRIMO

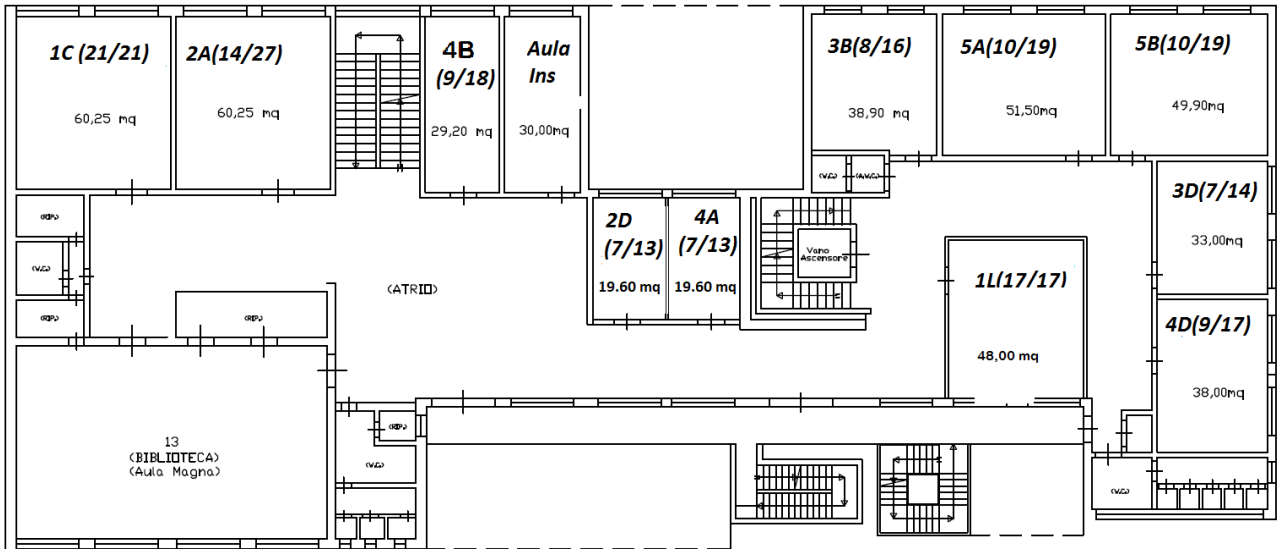

## PIANTA PIANO SECONDO

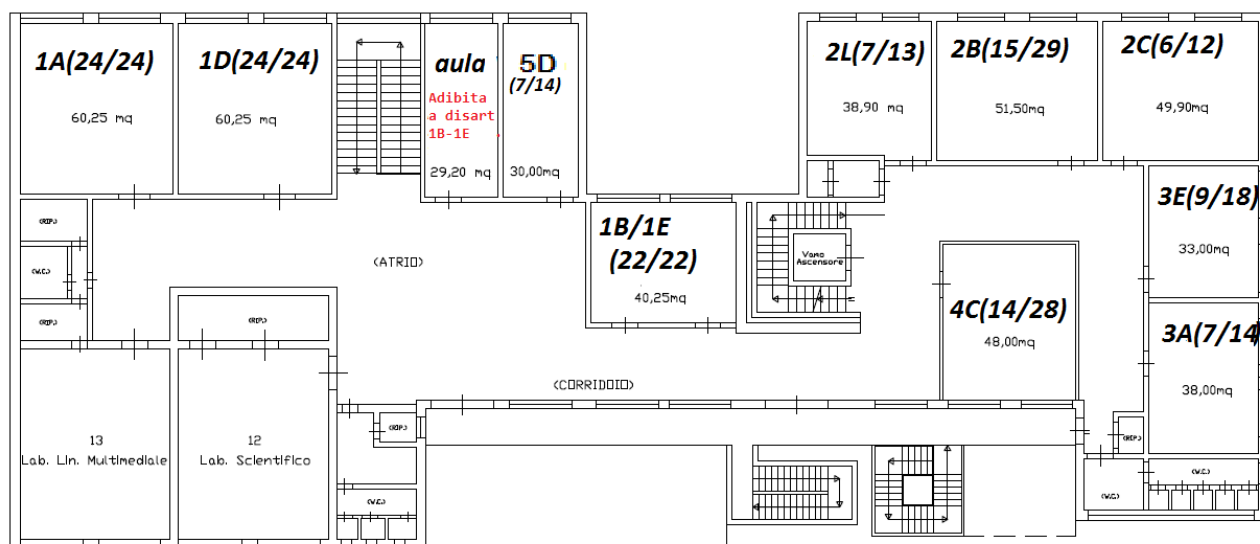

Sede-Indirizzo		Classi	Varco ingresso/uscita
Sede Succursale via Rossini Piano rialzato	IPC (sez.alberghiero)	1A-1B-2A	Ingresso 1 (via Rossini)
Sede-Indirizzo		Classi	Varco ingresso/uscita
Sede Succursale via Rossini Piano 1°	IPC (sez. alberghiero)	5A-3B-4B-4A-3A	Ingresso 2 (via Pascoli)
Sede-Indirizzo		Classi	Varco ingresso/uscita
Sede Succursale via Rossini Piano seminterrato	IPC (sez. alberghiero)	2B-5B	Ingresso 2 (via Pascoli)

ESISTENTE: Scala 1:100

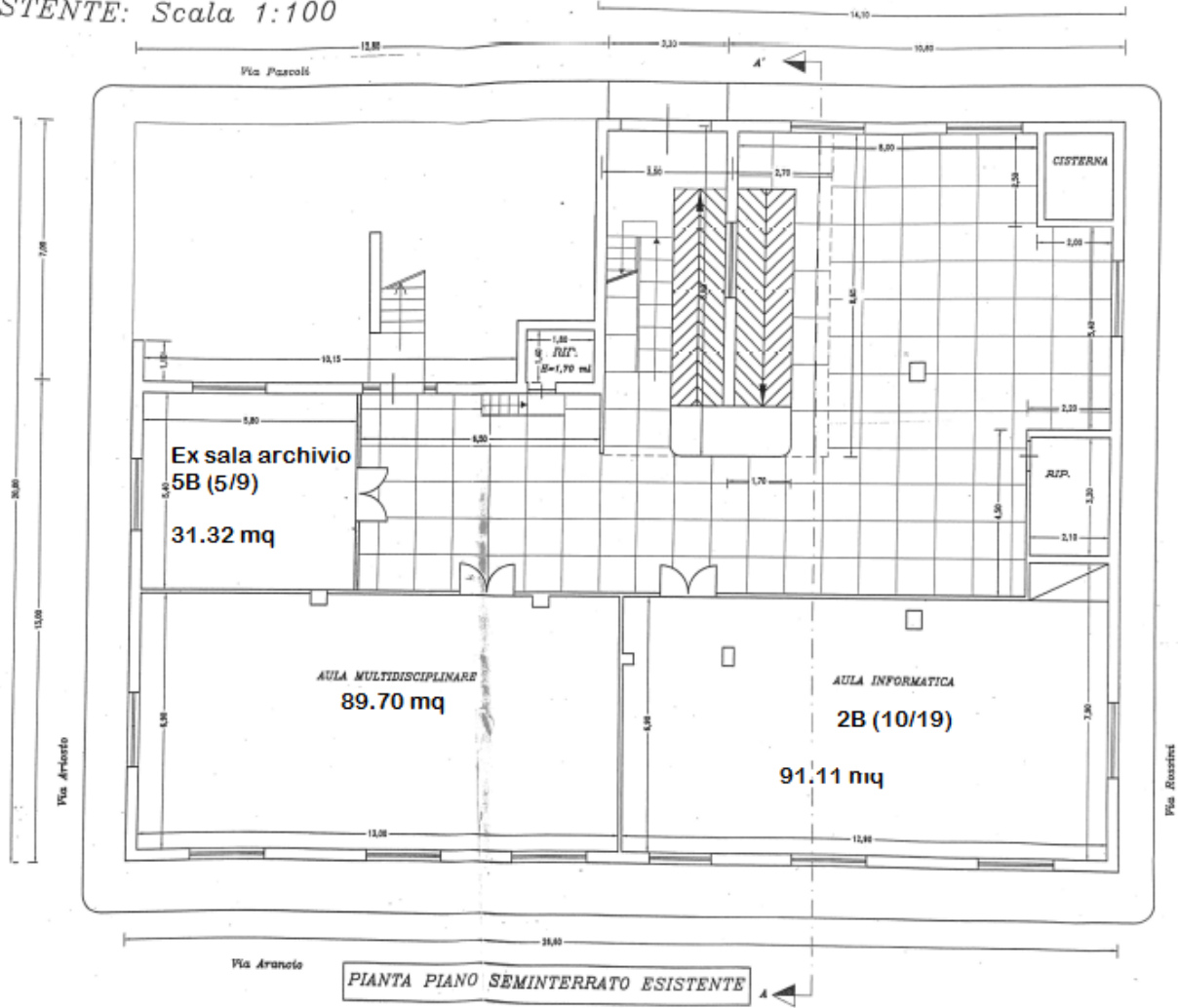

PIANTA PIANO SEMINTERRATO ESISTENTE



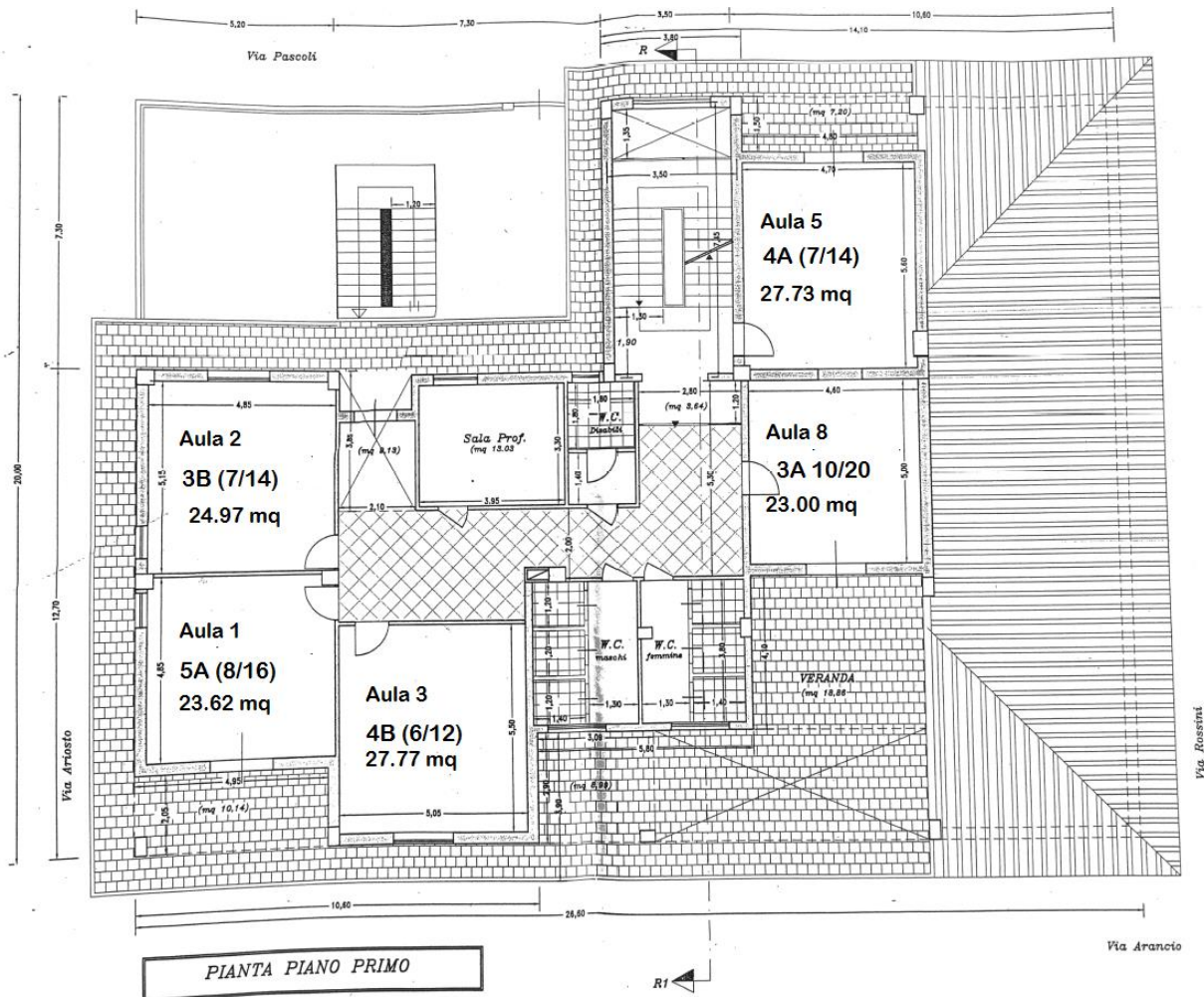

Sede-Indirizzo		Classi	Varco ingresso/uscita
Sede Succursale via Sant'Alessandra Piano Terra	ITIS	1A	Ingresso 0 (aula disegno)
	ITIS	2B	Ingresso 1(Palazzina A)
Sede-Indirizzo		Classi	Varco ingresso/uscita
Sede Succursale via Sant'Alessandra Piano 1°	ITIS	4A	Ingresso 1(Palazzina A)
	ITIS	5A-5B	Ingresso 2(Palazzina B)
Sede-Indirizzo		Classi	Varco ingresso/uscita
Sede Succursale via Sant'Alessandra Piano 2°	ITIS –IPC (servizi commerciali)	3A-3C-3S-5C	Ingresso 1(Palazzina A)
	ITIS	2A	Ingresso 2(PalazzinaB)

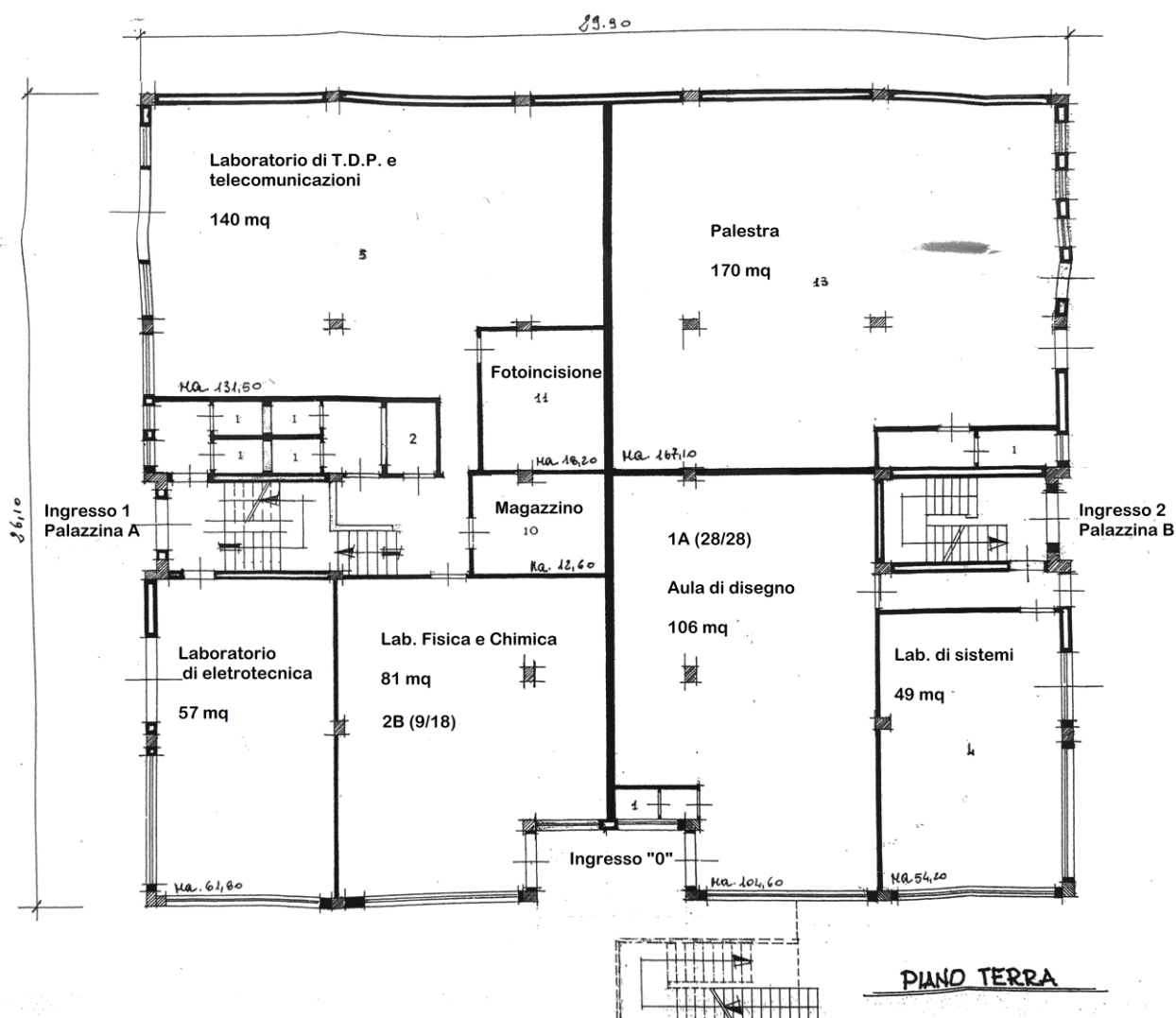



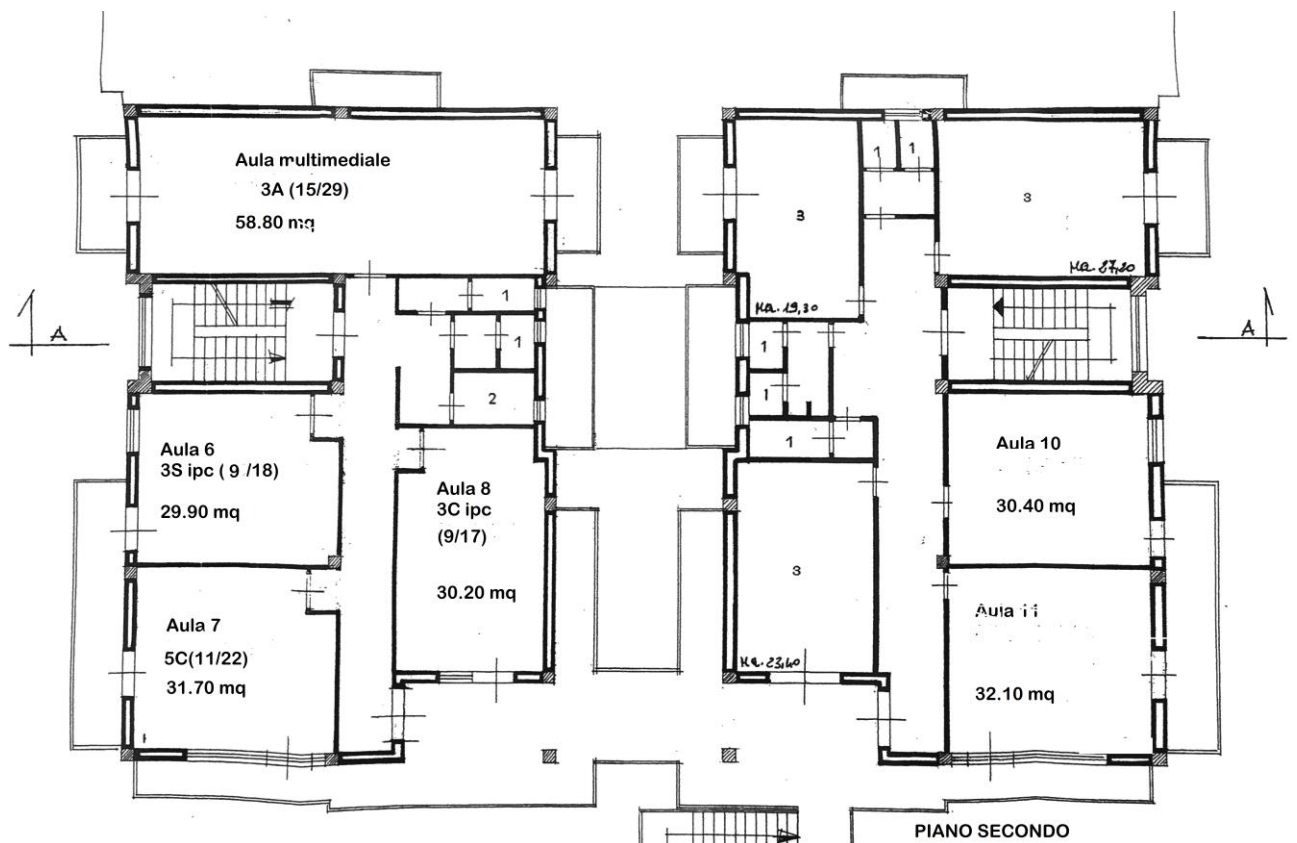
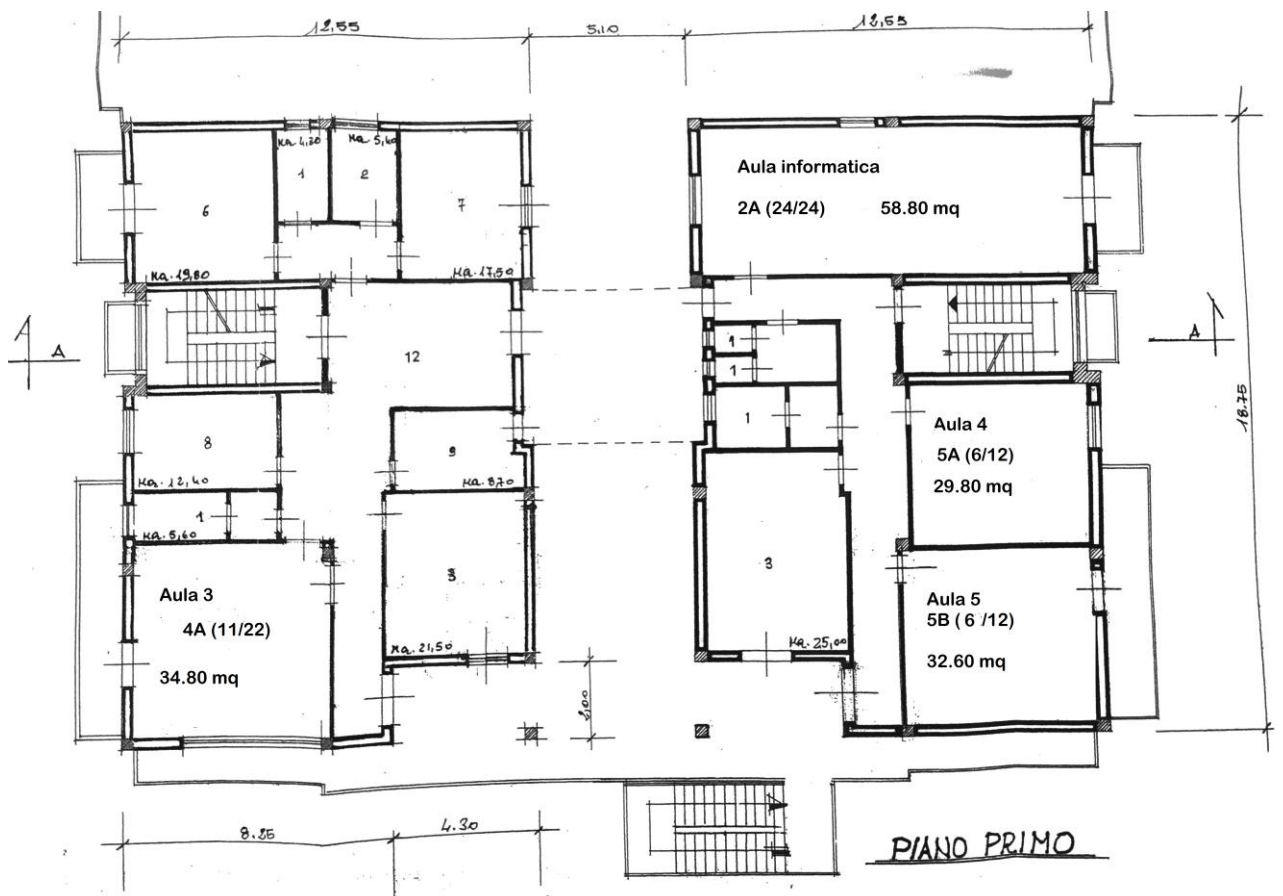



## ORARIO LEZIONI

Si trasmette in allegato l'orario delle lezioni con la seguente scansione:

### 24-25-26 settembre 2020 (n. 2 ore)

Attività	Orario
Ingresso	8:00-8:15
1^ ora	8:00-9:00
2^ ora	9:00-9:55

Non è prevista la pausa ricreativa dal 24 al 26 settembre.

### 28 settembre - 3 ottobre e fino a completamento organico (n.4 ore)

Attività	Orario
Ingresso	8:00-8:15
1^ ora	8:00-9:00
2^ ora	9:00-9:55
<b>Intervallo</b>	<b>9:55-10:10</b>
3^ ora	10:10-11:00
4^ ora	11:00-12:00

- Gli studenti delle classi prime saranno accolti nel cortile dai docenti della prima ora.
- Gli studenti delle altre classi si recheranno nelle rispettive aule.
- Tutti gli studenti arriveranno a scuola muniti di mascherina e accederanno alle aule seguendo un percorso prestabilito rispettando il distanziamento fisico e i sensi di marcia indicati nella segnaletica colorata.

Le **classi prime** dei tre indirizzi di studio Liceo, ITIS e IPCT svolgeranno le attività didattiche **in presenza** nella loro interezza numerica.

Tutte le altre classi, **dalla seconda alla quinta** saranno suddivise in gruppi e svolgeranno le lezioni in presenza e a distanza alternandosi settimanalmente. L'alternanza dei gruppi sarà indicata secondo un ordine alfabetico predefinito.

- L'orario provvisorio sarà pubblicato sul sito della scuola in tempo utile.
- Ulteriori disposizioni saranno comunicate a posteriori.

***La Dirigente Scolastica***  
***Dott.ssa Maria Teresa Cirmena***